Finance & Ethics Research
powered by software-systems.at

FER Anleihen-Report , 16. April 2014

Inhalt

Anleihenfonds im Vergleich	2 - 3
Top - Anleihenfonds	4 - 5
Performancevergleich	7 - 9
Mittelzu- und Abflüsse, Fondsvolumen	6, 10
Fondsvolumen, FER 3D-Länderscreening	11
Definitionen, Hinweise	12 - 13

FER Anleihen-Report: Europa mit großen Zuflüssen

Griechenland setzte kürzlich mit einem erfolgreichen Anleihe-Comeback ein deutliches Zeichen. Hedgefonds und spekulativ agierende Investoren nutzten diese Aktion zum antizyklischen Einstieg. Die Nachfrage nach Risikoanlagen ist bemerkenswert hoch. Die politischen Risiken sind jedoch gestiegen und Anleger müssen sich deshalb besonders gründlich informieren, bevor sie eine Entscheidung treffen. Die Entwicklungen in der Ostukraine werden in der nächsten Zeit noch für erhebliche Börsenturbulenzen sorgen.

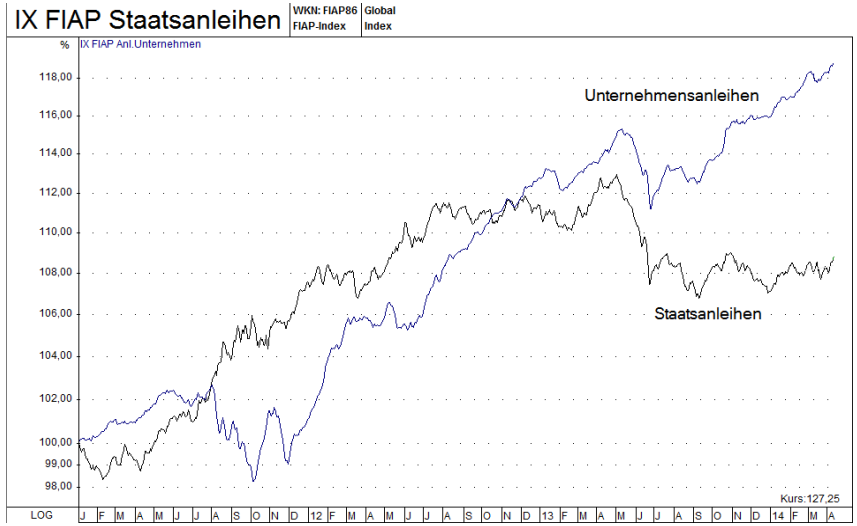

Im oben angeführten Chart zeigen wir den Indexvergleich zwischen „FIAP Unternehmensanleihen“ im Vergleich mit „FIAP Staatsanleihen“ (Durchschnittswertvergleiche) und den anhaltenden Trend, dass sich Unternehmensanleihen nach wie vor in einer Aufwärtsentwicklung befinden.

Überblick: Wertpapierkategorien

Beim Ein-Jahres-Performanceranking nach Wertpapierkategorien befinden sich Aktienfonds (+8,8 Prozent) vor Mischfonds (+3,2 Prozent) und Anleihenfonds (+0,9 Prozent). Geldmarktfonds befinden sich noch knapp im Plus, Immobilien hingegen bereits im Minus. Auf Seite 6 entnehmen Sie bitte die wöchentliche Entwicklung der Mittelzu- und Abflüsse über Aktienfonds in Europa, Asien, Nord- und Südamerika im 5-Wochen-Verlauf. (Kalenderwoche 11-15)

Übersicht Anleihen-Fondsmarkt - Performance-Entwicklung:

In der Performance-Entwicklung im Ländervergleich der Anleihenfonds führen die Regionen Europa und Nordamerika aus 1-5 jährigem Betrachtungswinkel das Spitzenfeld an, während der Emerging Markets Bereich bereits dahinter liegt. Es fällt auf, dass kurzfristig –also im letzten Monat- Emerging Markets wieder vorne sind. Auf Seite 9 des FER Anleihen-Reports können Sie die Performanceentwicklung sämtlicher Regionen/Länder „kurz-mittel-langfristig“ im Vergleich einsehen.

FER Fonds Rating – Überblick der erfolgreichsten Anleihenfonds

Mit dem FER Fonds Rating werden die erfolgreichsten Anleihenfonds der internationalen und nationalen Fondsgesellschaften (Seite 4 / Seite 5) dargestellt.
Bei der Auswahlseite der internationalen Anleihenfonds Anbieter werden nur Fonds mit einem TOP-Rating von 6 Punkten gelistet.

Auch bei den österreichischen Fondsgesellschaften gibt es Anleihenfonds mit dem TOP-Rating von 6 Punkten. Bestandteil des FER Fonds Ratings ist die EDA, sodass auch Rücksicht auf Nachhaltigkeit genommen werden kann. Die Beschreibung des FER Fonds Ratings entnehmen Sie bitte diesem LINK:
http://www.software-systems.at/wp-content/uploads/2014/04/Folder_02_FER_Fonds_Rating.pdf

Anleihenfondsmarkt Mittelzu- und Abflüsse

Über ein Jahr betrachtet verzeichneten Anleihenfonds in der von software-systems.at servicierten FIAP Fondsdatenbank (D,CH, A) Mittelzuflüsse von über 13,3 Milliarden Euro. Im Anleihensegment war das Interesse der Anleger in diesem Jahr verstärkt in „Europa Anleihen-Fonds". Auffällig hohe Abflüsse fanden in den letzten Monaten im Emerging Markets Bereich statt, wobei sich der Abwärtstrend nun verflacht.

FER 3D Länder-Screening

Auf Seite 11 sehen Sie Ergebnisse aus dem FER 3D Länder-Screening mit jenen Ländern, welche von Investoren am meisten berücksichtigt werden. Nicht nur die Wirtschaft bzw. Finanzierungskraft eines Landes wird bewertet, sondern auch die zunehmend wichtigen Bereiche Soziales und Umwelt. Wenn Sie dazu mehr Informationen wünschen, am besten über unsere Homepage:
http://www.software-systems.at/laender-screening/login

Login und Passwort für einen kostenlosen Zugang können Sie gerne anfordern:
research@software-systems.at

Datenbasis und weitere Informationen

Sämtliche Berechnungen basieren auf einem von software-systems.at betreuten Datenbank-Finanzvolumen von knapp über 2,7 Billionen Euro unter besonderer Berücksichtigung der Märkte Deutschland, Schweiz und Österreich.
Detaillierte Auswertungen über die Entwicklungen von Performance, Mittelzu- und Abflüssen sowie Rankings können Sie jederzeit unter www.miza.at online erstellen.
Wenn Sie weitere Informationen wünschen, steht Ihnen das Team von Finance & Ethics Research gerne zur Verfügung.

Das Team von Finance & Ethics Research

Finance & Ethics Research
research@software-systems.at

Tel: +43 (0) 4231 / 25 555-16
Fax: +43 (0) 4231 / 25 555-14

software-systems.at
Finanzdatenservice GmbH

Top-Fonds: Kategorie Anleihen internationaler Fondsgesellschaften

Fondsname	FER Fonds Rating		Perf. 3 Jahre	Perf. EUR 3 Jahre	Perf. 1 Jahr	Perf. 5 Jahre	Outperf. 3 Jahre	TER	Ø Bonität	Vola 36 Mon.	Sharpe 36 Mon.	Zufluss Mio. EUR
	FER Fonds Rating	EDA										
DBXT II IB.So.Euroz.YIELD PLUS UC.ETF 1C	●●●●●●	90	28,13	28,13	11,48	*	14,77	0,15	FER - B1	7,83	0,95	1.015,95
DWS Invest Euro-Gov Bonds	●●●●●●	89	25,45	25,45	8,34	29,42	12,08	0,71	FER - A3	5,49	1,22	503,68
DWS Invest Euro Bonds (Premium)	●●●●●●	88	24,61	24,61	6,26	27,15	11,25	1,01	FER - A3	4,79	1,35	28,18
iShares Euro Gov.Bd.Cap.10.5+yr U.E.	●●●●●●	87	33,19	33,19	7,44	41,79	19,83	0,16	FER - A2	8,62	1,01	-7,36
KBC Renta Long	●●●●●●	87	36,89	36,89	8,94	41,12	23,52	1,09	FER - A3	5,60	1,71	-77,25
Lyxor UCITS ETF EuroMTS 5-7Y Inv.Gr.	●●●●●●	87	21,65	21,65	6,44	25,83	8,29	0,17	FER - A3	4,86	1,17	176,08
Pioneer S.F.Euro Curve 5-7year	●●●●●●	87	23,45	23,45	5,30	*	12,61	1,20	FER - A3	4,78	1,29	-2,62
DKO-Lux-Renten Hybrid	●●●●●●	87	18,99	18,99	10,27	86,04	8,16	2,20	FER - B2	8,15	0,61	4,57
KBC Renta Medium	●●●●●●	86	28,93	28,93	6,58	34,64	15,57	0,79	FER - A3	4,31	1,76	103,77
KBC Renta Emurenta	●●●●●●	86	21,29	21,29	5,65	29,05	11,11	0,87	FER - A3	3,94	1,42	-98,61
Pioneer Funds Euro Bond	●●●●●●	86	23,52	23,52	5,83	33,62	13,34	0,89	FER - A3	4,30	1,44	381,36
AXA WF Euro 10+LT	●●●●●●	86	36,97	36,97	9,12	54,94	26,14	0,75	FER - A3	8,56	1,12	-9,60
Invesco European Bond	●●●●●●	86	28,18	28,18	6,10	40,66	18,01	1,13	FER - A3	3,93	1,88	10,25
KBC Renta Forintrenta	●●●●●●	86	25,08	8,20	6,95	71,88	12,67	0,90	FER - B2	6,27	1,05	-1,55
Pictet-EUR High Yield	●●●●●●	86	25,73	25,73	11,34	135,43	7,08	1,37	FER - B3	11,66	0,58	253,03
ING (L) Renta Fund Euro Long Duration	●●●●●●	85	31,83	31,83	7,82	37,71	21,00	0,90	FER - A3	8,34	1,00	45,40
BSI-Multinvest - Bonds EUR	●●●●●●	85	24,85	24,85	5,56	*	14,02	0,95	FER - A3	4,40	1,48	-17,40
BNY Mellon Euroland Bond Fund	●●●●●●	85	20,23	20,23	3,95	40,97	9,40	1,14	FER - A3	4,02	1,31	130,33
Pioneer Funds Euro Aggregate Bond	●●●●●●	84	22,66	22,66	5,72	35,01	12,48	0,79	FER - A3	4,20	1,42	749,48
Allianz Euro Rentenfonds	●●●●●●	84	25,61	25,61	5,34	37,19	14,78	0,80	FER - A3	4,27	1,58	145,76
Allianz Rentenfonds	●●●●●●	84	23,02	23,02	4,61	39,65	12,19	1,00	FER - A3	4,04	1,50	289,57
Dexia Bonds Euro Long Term	●●●●●●	83	30,25	30,25	6,80	40,32	20,07	0,78	FER - A3	6,41	1,24	76,92
Allianz Euro Bond	●●●●●●	83	21,13	21,13	4,43	44,46	10,29	1,37	FER - A3	4,36	1,27	-7,95
Warburg Profil	●●●●●●	83	22,76	22,76	7,45	78,65	11,93	1,32	FER - B2	6,48	0,92	0,24
Vontobel Euro Bond Fund	●●●●●●	82	21,50	21,50	5,85	27,25	11,33	1,12	FER - A3	4,50	1,25	32,33
Allianz Euro Bond Fund	●●●●●●	82	21,32	21,32	4,31	47,02	10,49	1,38	FER - A3	4,30	1,30	-79,28

* keine Berechnung aufgrund Auflagedatum

in Fondswährung

Top-Fonds: Kategorie Anleihen österreichischer Fondsgesellschaften

Fondsname	FER Fonds Rating	EDA	Perf. 3 Jahre	Perf. EUR 3 Jahre	Perf. 1 Jahr	Perf. 5 Jahre	Outperf. 3 Jahre	TER	Ø Bonität	Vola 36 Mon.	Sharpe 36 Mon.	Zufluss Mio. EUR
	FER Fonds Rating											
Macquarie Bonds Europe	●●●●●●	88	19,44	19,44	7,33	22,62	9,26	0,34	FER - A3	3,98	1,27	54,33
3 Banken Long Term Eurobond-Mix	●●●●●●	87	33,20	33,20	3,98	43,32	19,84	0,37	FER - A2	6,50	1,34	-0,44
ESPA Bond Corporate BB	●●●●●●	82	25,49	25,49	7,28	92,51	10,48	1,29	FER - B2	6,61	1,01	25,12
Allianz Invest Rentenfonds	●●●●●●	78	28,06	28,06	6,74	41,86	17,22	0,58	FER - B1	4,45	1,66	-18,80
BAWAG P.S.K. Euro Rent	●●●●●●	73	24,96	24,96	4,83	34,10	14,12	0,46	FER - A3	3,47	1,89	17,30
KEPLER Europa Rentenfonds	●●●●●●	73	28,50	28,50	7,28	56,71	17,66	0,59	FER - A3	4,34	1,73	25,62
Raiffeisen-Europa-High Yield	●●●●●●	66	30,75	30,75	8,42	134,69	12,09	1,04	FER - B2	8,12	0,99	13,46
Invesco Extra Income Bond	●●●●●●	63	26,75	26,75	7,56	104,23	9,61	1,16	FER - B2	6,35	1,11	6,21
ESPA Bond Euro Mündelrent	●●●●●○	94	18,83	18,83	0,92	29,53	9,74	0,44	FER - A2	5,40	0,90	-106,99
KEPLER Vorsorge Rentenfonds	●●●●●○	89	22,87	22,87	2,12	37,21	12,04	0,57	FER - A2	3,89	1,54	20,60
Spängler IQAM Bond EUR FlexD	●●●●●○	89	12,08	12,08	7,21	15,98	1,24	0,68	FER - A3	3,73	0,79	16,18
Apollo 1 Styrian Euro Bond	●●●●●○	88	15,46	15,46	3,77	26,39	5,28	0,59	FER - A2	3,76	1,04	3,51
Invesco Euro Rentenfonds	●●●●●○	88	21,13	21,13	4,47	23,15	7,77	2,47	FER - A2	4,87	1,13	-0,46
Kathrein Euro Bond R	●●●●●○	88	18,08	18,08	4,56	21,73	4,72	0,35	FER - A3	6,44	0,73	-78,45
Allianz Invest Vorsorgefonds	●●●●●○	87	21,40	21,40	1,58	32,41	10,57	0,47	FER - A2	4,29	1,31	-68,05
PIA - TradeRent	●●●●●○	87	21,09	21,09	5,23	24,97	7,72	0,35	FER - A2	5,12	1,08	-25,67
XT Bond EUR	●●●●●○	87	21,78	21,78	5,53	*	8,42	0,23	FER - A3	5,24	1,09	77,09
ESPA Bond Euro-Trend	●●●●●○	87	20,44	20,44	4,78	24,15	7,08	0,68	FER - A3	5,62	0,95	-94,65
Macquarie Duration Plus	●●●●●○	87	18,63	18,63	4,92	22,00	5,27	0,42	FER - A3	6,40	0,76	-20,49
ESPA Bond Euro Rent	●●●●●○	87	21,18	21,18	5,65	23,35	7,82	0,55	FER - A3	5,18	1,07	61,29
ESPA Bond Combirent	●●●●●○	87	21,25	21,25	5,67	23,44	7,89	0,54	FER - A3	5,20	1,07	80,96
PIA - Euro Government Bond	●●●●●○	85	20,97	20,97	5,66	29,67	7,60	0,58	FER - A2	4,65	1,18	-9,56
3 Banken Euro Bond-Mix	●●●●●○	83	17,93	17,93	4,17	27,45	7,10	0,43	FER - A3	2,75	1,68	-12,38
Raiffeisen-§14 Rent	●●●●●○	82	18,58	18,58	4,57	31,49	7,75	0,58	FER - A2	3,65	1,32	1,84
PIA - TopRent	●●●●●○	82	22,93	22,93	6,27	35,95	12,10	0,59	FER - A2	4,58	1,31	-8,45
KEPLER Ethik Rentenfonds	●●●●●○	81	21,90	21,90	2,34	35,73	12,82	0,73	FER - A2	3,97	1,44	25,05
Erste Responsible Bond	●●●●●○	81	15,52	15,52	2,76	27,56	6,44	0,74	FER - A2	3,46	1,14	-8,64

* keine Berechnung aufgrund Auflagedatum

in Fondswährung

Gesamtmarkt Überblick Mittelzu- und Abflüsse

Aktienfonds Europa

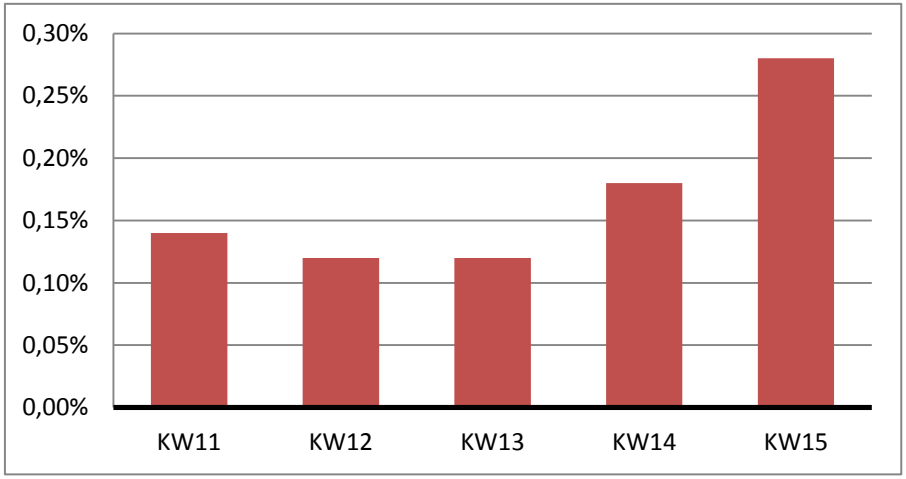

Aktienfonds Asien/Pazifik

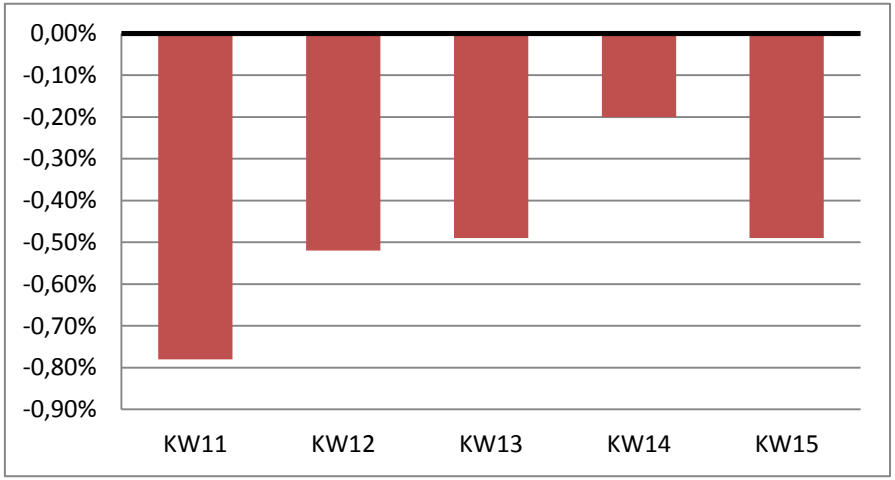

Aktienfonds Nordamerika

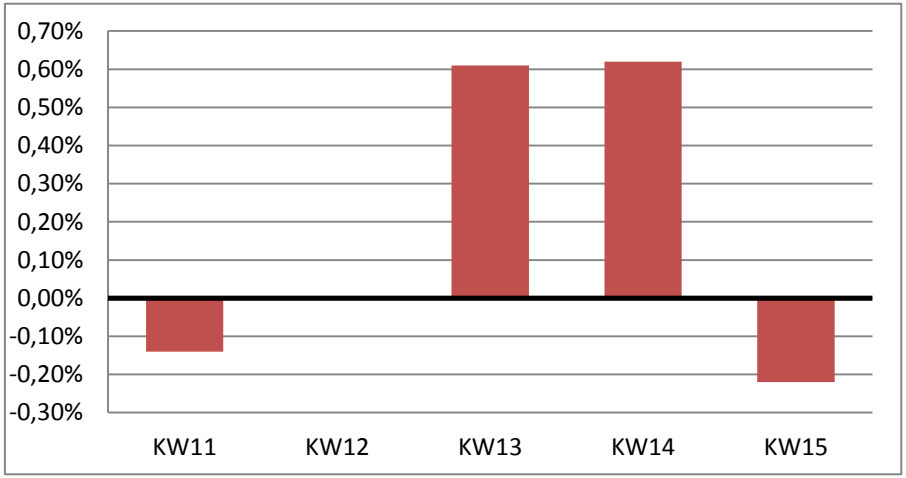

Aktienfonds Südamerika

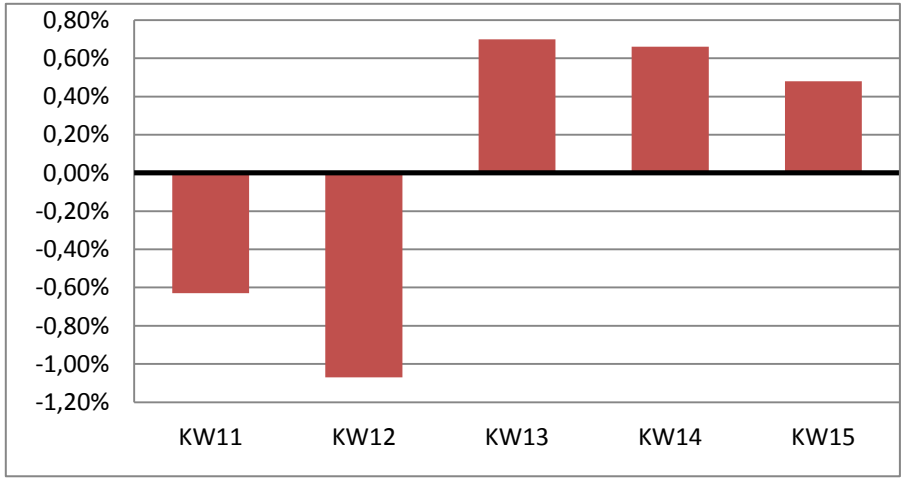

Performance: Gesamtmarkt nach Kategorien, 04/13 - 04/14

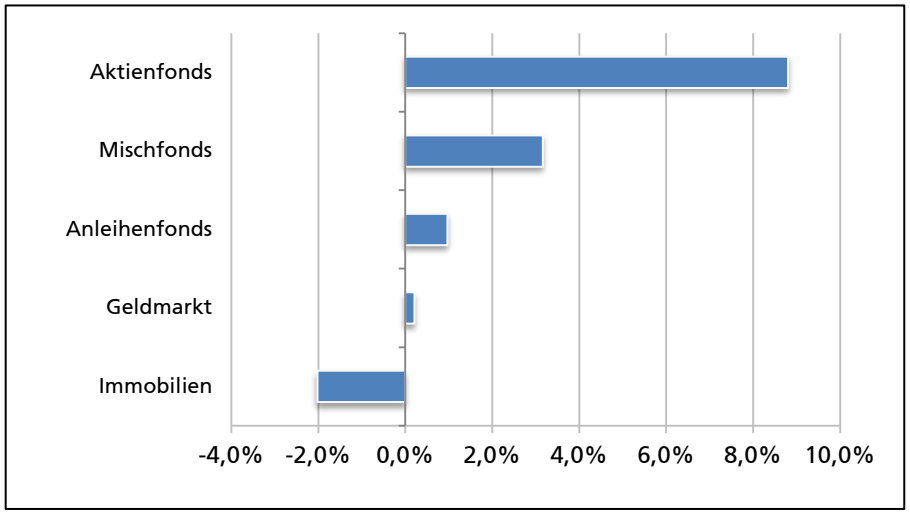

Performance: Anleihenfonds nach Kategorien, 04/13 - 04/14

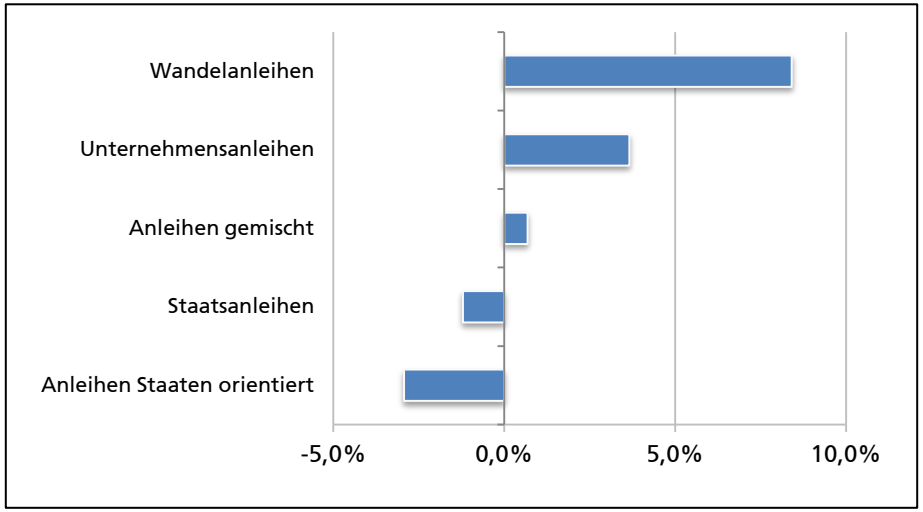

Performance: Anleihenfonds nach Ländern, 04/13 - 04/14

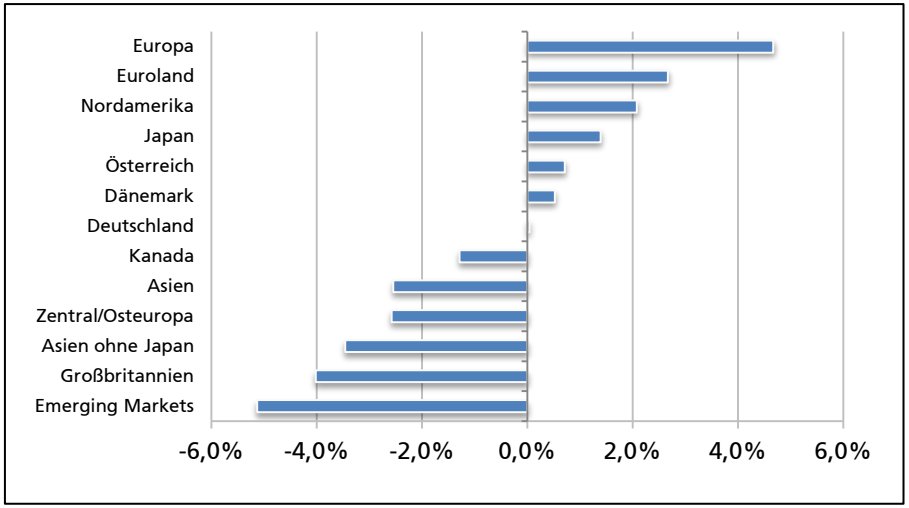

Performance: Anleihenfonds nach Laufzeiten, 04/13 - 04/14

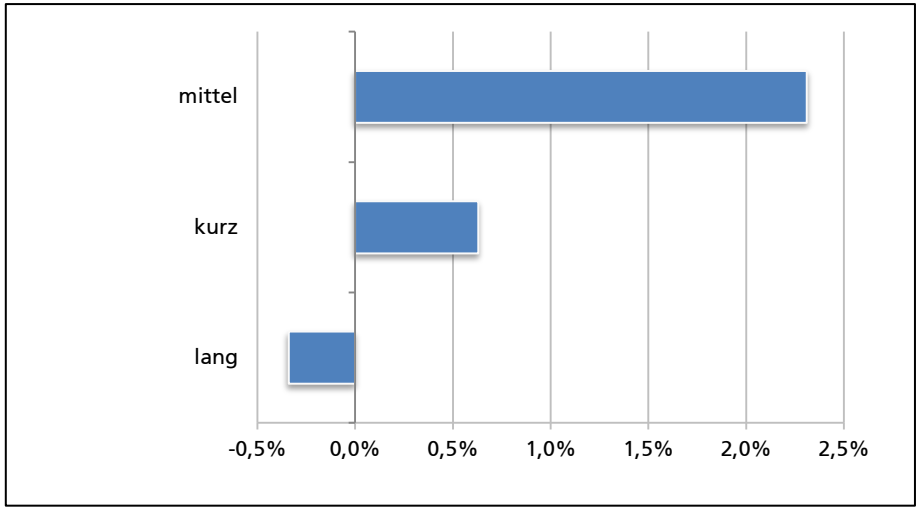

Performance: Anleihenfonds nach Bonitäten, 04/13 - 04/14

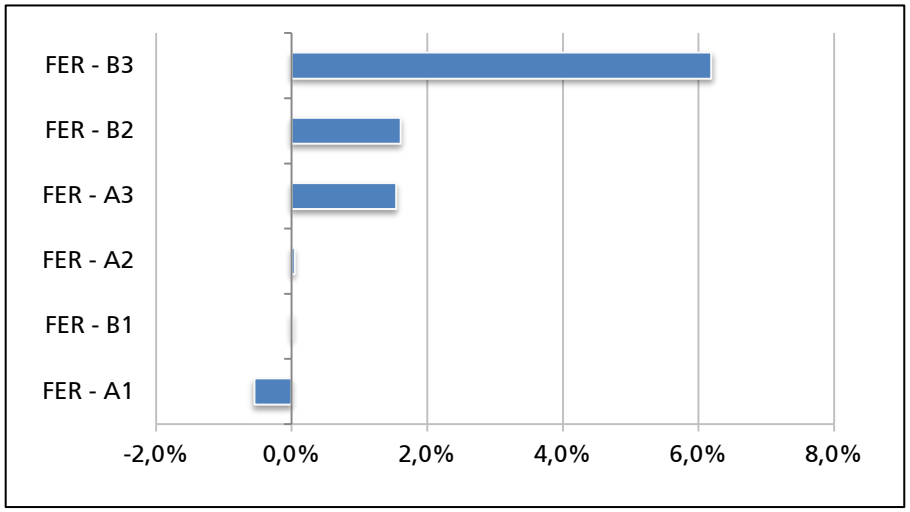

Performance: Anleihenfonds nach Bonitäten, 04/11 - 04/14

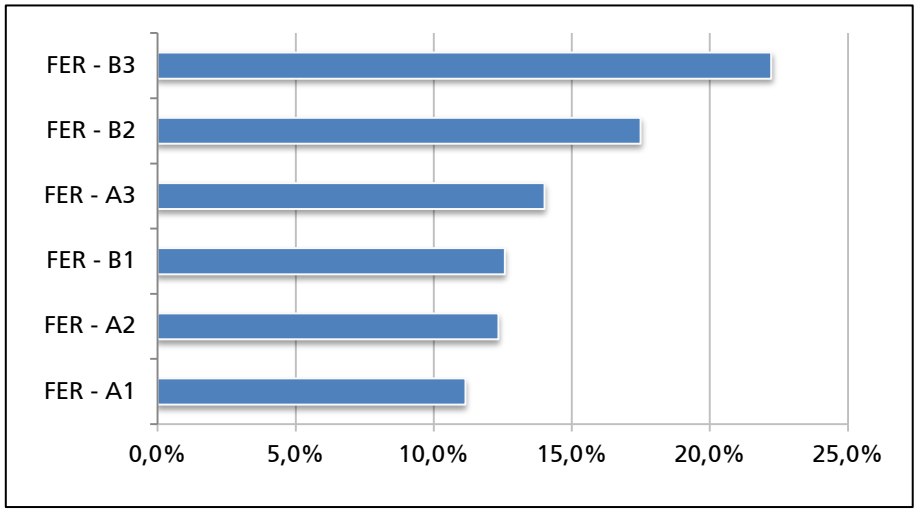

Performance: Entwicklung Anleihenfonds nach Kategorien

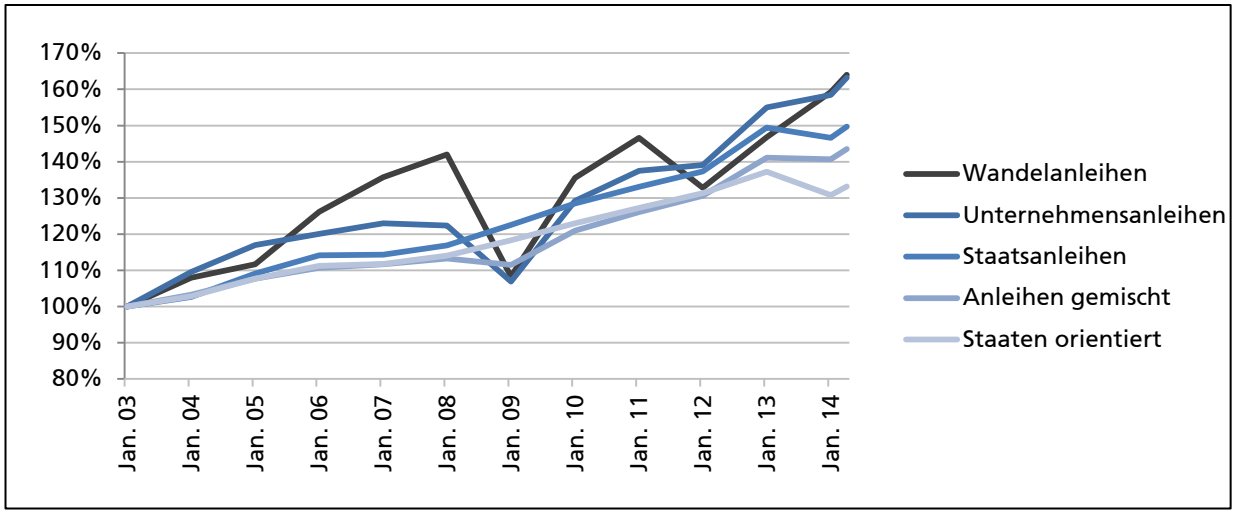

Performance-Ranking

	Ranking 3 Jahre	Ranking 5 Jahre	Ranking 1 Jahr	Ranking 6 Monate	Ranking 1 Monat
Unternehmensanleihen Europa	1	2	3	3	12
Unternehmensanleihen Nordamerika	2	1	6	4	14
Unternehmensanleihen Global	3	3	4	5	15
Staaten orientiert Europa	4	14	7	6	5
Staatsanleihen Europa	5	17	8	7	4
Anleihen Europa	6	13	5	8	7
Anleihen Österreich	7	16	10	10	8
Wandelanleihen Global	8	7	2	2	18
Anleihen Global	9	10	9	9	13
Wandelanleihen Europa	10	4	1	1	6
Staaten orientiert Emerging Markets	11	5	19	11	2
Staaten orientiert Global	12	15	13	12	9
Anleihen Emerging Markets	13	6	18	13	3
Staatsanleihen Global	14	18	14	15	11
Staatsanleihen Nordamerika	15	19	16	17	19
Anleihen Zentral/Osteuropa	16	8	17	20	10
Anleihen Asien	17	12	15	14	16
Staaten orientiert Nordamerika	18	20	12	16	17
Staatsanleihen Emerging Markets	19	9	20	19	1
Wandelanleihen Asien	20	11	11	18	20

Fondsvolumen: Anleihenfonds nach Kategorien, April 2014

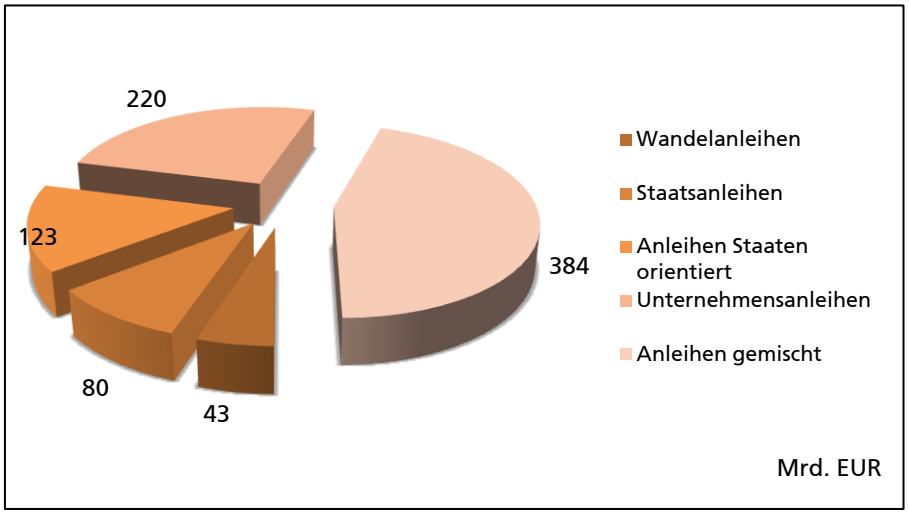

Mittelzu- & Abflüsse: Anleihenfds nach Kategorien, 04/13 - 04/14

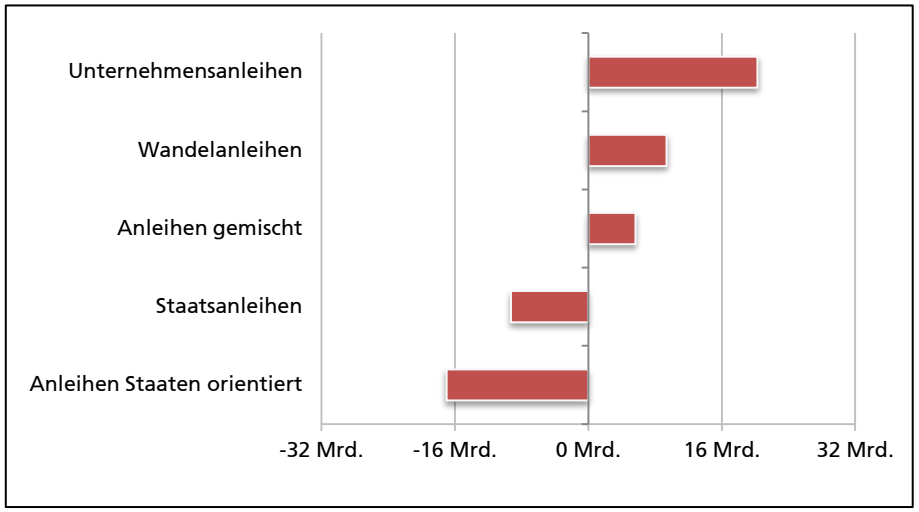

Mittelzu- & Abflüsse: Anleihenfonds nach Ländern, 04/13 - 04/14

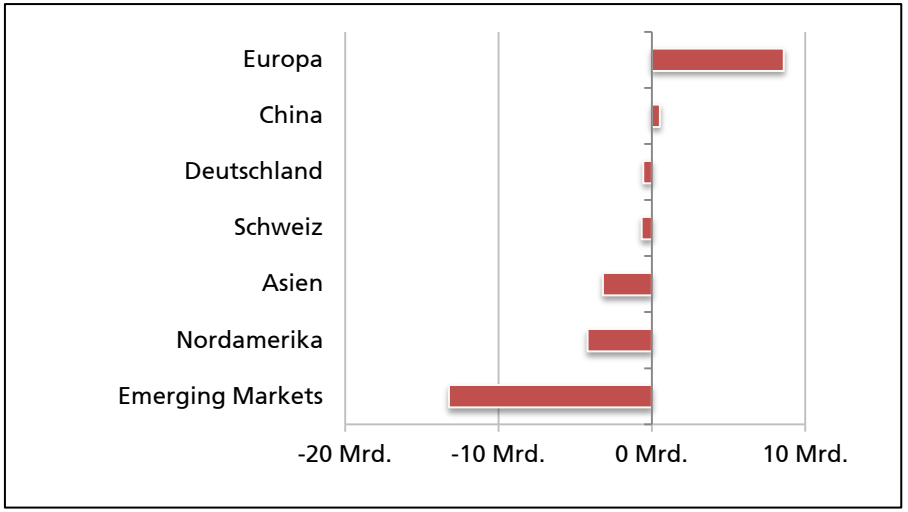

Mittelzu- & Abflüsse: Anleihenfonds (Kalenderwochen)

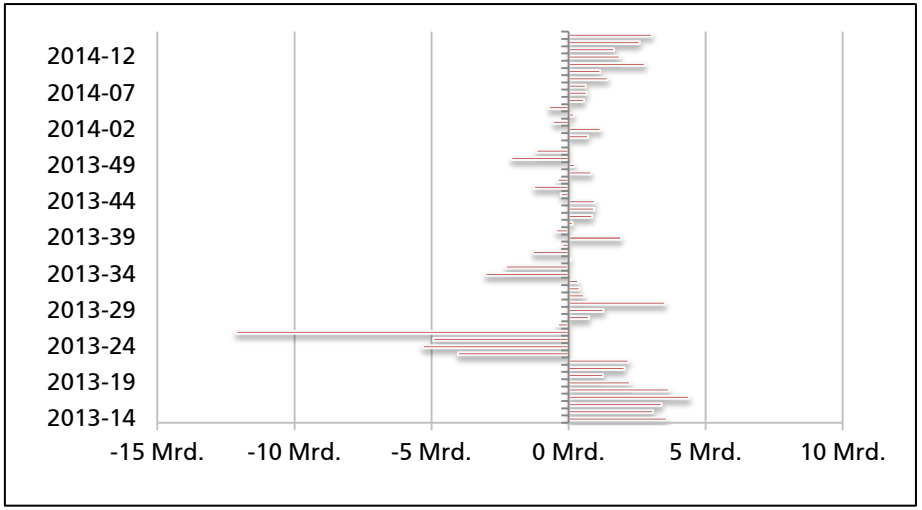

Fondsvolumen: Nach Ländern April 2014

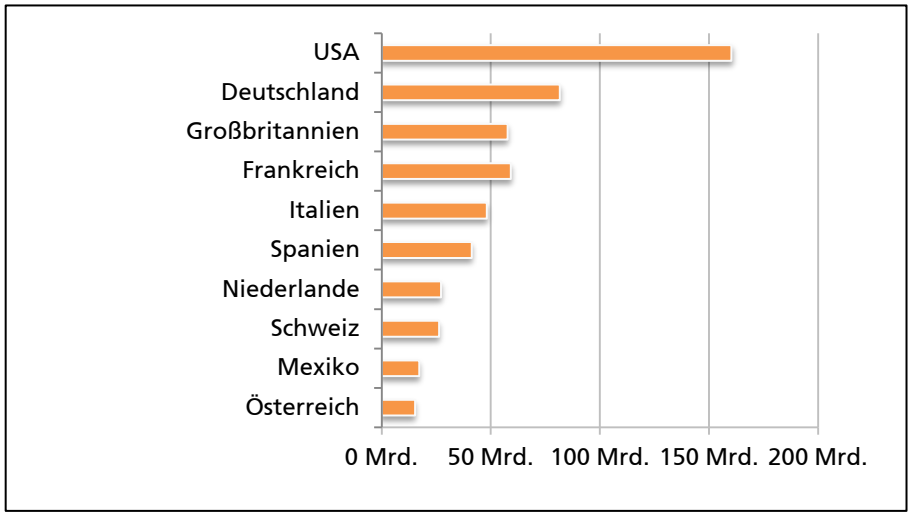

Fondsvolumen: Nach Anleihenarten April 2014

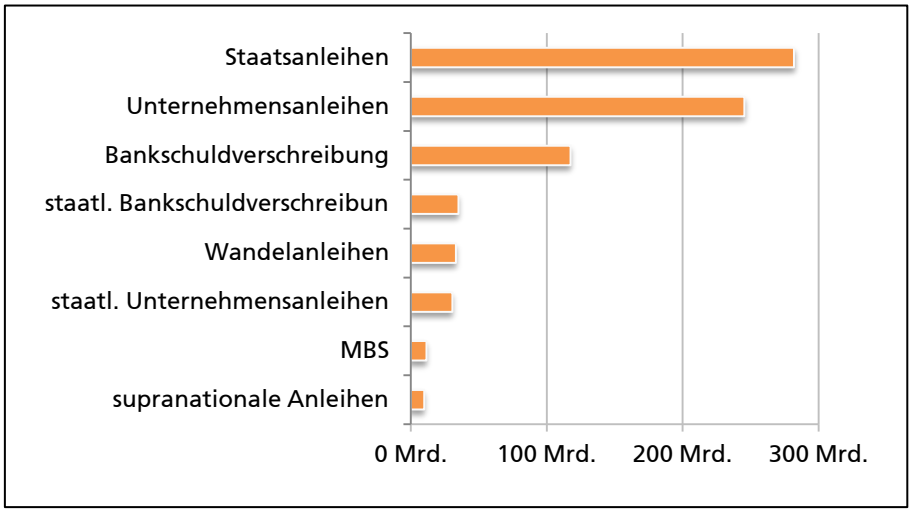

FER 3D Länder-Screening

Länder	Soziales	Umwelt	Wirtschaft	FER 3D Länderscreening
Schweden	85,0	66,3	78,9	76,7
Schweiz	89,3	63,8	73,3	75,5
Österreich	87,9	70,0	65,6	74,5
Deutschland	89,3	62,5	67,8	73,2
Niederlande	88,6	63,8	62,2	71,5
Großbritannien	80,0	61,3	54,4	65,2
Frankreich	81,4	55,0	55,6	64,0
Spanien	75,7	50,0	51,1	58,9
Italien	74,3	58,8	43,3	58,8
USA	76,4	36,3	62,2	58,3

Definitionen

FER Bonität
Die Bonität zeigt die Kreditwürdigkeit und Zahlungsfähigkeit eines Schuldners oder Emittenten auf und gilt als Maßstab für die Sicherheit einer Anleihe. Finance & Ethics Research entwickelte zur Klassifizierung einen hochwertigen Standard: Hohe Bonitäten werden mit A1 bis A3, mittlere mit B1 bis B3 und niedere mit C1 bis C3 klassifiziert.

Datafeed for Private Banking - DF4PB
Diversifikation, Portfolio-Optimierung und richtige Investment-Entscheidungen setzen voraus, dass das gesamte Wertpapieruniversum in hoher Qualität aufbereitet wird. Datafeed for Private Banking ist das dafür passende Service – denn die normierten Strukturen sind qualitative Segmente, welche so den optimalen Überblick über Portfolios ermöglichen.

FER Ethisch-Dynamischer Anteil - EDA
EDA ist eine von software-systems.at patentierte Wertigkeitskennzahl und dient zum Screening von Einzeltiteln (z.B. Aktien- Misch- und Anleihenfonds) nach eigens definierten Kriterien oder zur Überprüfung von Portfolioinhalten. Für die Standard-EDA-Berechnung werden die Positivkriterien Transparenz, Global-Compact, Umweltorientierung, Erneuerbare Energie und bei den Negativkriterien, Rüstung (Schwerpunkt Clusterbomben, Landminen, Nuklearwaffen), Gentechnik, Tierversuche, Menschenrechte und Atomenergie berücksichtigt.

FIAP Indizes
Über 300 FIAP Indizes ermöglichen täglich aktuell den Performance-Vergleich eines Fonds zum zugehörigen Segment. FIAP Indizes bieten dabei den Vorteil, dass neue Fonds sofort in den Marktdurchschnitt eingerechnet werden.

FER Fonds Rating
Das FER Fonds Ratings bietet einen klaren und komfortablen Vergleich unter den Aspekten Werterhalt, Performance und Risiko. Als Besonderheit erlaubt das FER Fonds Rating Anlegern auch, einen Fonds inhaltlich nach Ethik-, Sozial- und Umweltkriterien zu bewerten. Dank des FER Fonds Ratings können Investoren einfach diejenigen Fonds finden, welche wie maßgeschneidert zu ihren individuellen Präferenzen passen.

FER 3D Länder-Screening
Das FER 3D Länder-Screening soll zu einer Verbesserung der Transparenz im Bereich Länderanalysen beitragen. Quantifizierbare Indikatoren aus den Bereichen Soziales, Umwelt und Wirtschaft machen die soziale, ökologische und wirtschaftliche Bewertung verschiedener Länder vergleichbar. Investoren können Sozial- und Umweltkriterien in ihre Anlageentscheidungen integrieren und damit ihre persönlichen Wertvorstellungen neben rein finanziellen Kriterien berücksichtigen.

FER Outperformance
Die FER Outperformance gibt die prozentuellePerformance eines Fonds gegenüber dem zugehörigen FIAP-Index in der jeweiligen Kategorie an.

FER Transparency Key - TKey
Der von Finance & Ethics Research entwickelte Transparenz-Schlüssel bestimmt, wie umfassend und transparent Informationen über ein Investment bereit stehen.

FER Vola
Die Volatilität ist die mathematische Größe für das Maß des Risikos eines Fonds. Die Schwankungen des jeweiligen Wertes werden in Relation zum Durchschnittswert aller Einzelwerte der jeweiligen Kategorie festgestellt.

www.miza.at
ist die Online-Plattform für Mittelzu- und Abflüsse, basierend auf einem von software-systems.at betreuten Datenbank-Finanzvolumen von 2,7 Billionen Euro unter besonderer Berücksichtigung der Märkte Deutschland, Schweiz und Österreich.

FER Fondsrisikokennzahl - FRK
bezieht sich auf das berechenbare Risiko eines Fonds aufgrund der darin aktuell gehaltenen Einzeltitel. Es erfolgt eine gewichtete Durchschnittswertberechung, der eine assetklassen-, bonitäts-, währungs- und börsennotizbezogene Matrix (Note: 1 - 5) der Einzeltitel zugrunde liegt.

Über uns & Rechtliche Hinweise

software-systems.at
software-systems.at ist führender Anbieter von Finanzdaten für Analysezwecke und innovativem Finanzdaten-Research.

Finance & Ethics Research - FER
Finance & Ethics Research wurde als Research-Institut von *software-systems.at* gegründet, um globale Zusammenhänge in ein hochwertiges Finanzdaten-Research einfließen zu lassen. Die Produktpalette reicht von Analysen auf Knopfdruck, laufenden Reports bis hin zu individuellen Analysen umfangreicher Portfolios.

Finance & Ethics Academy – FEA
Die *Finance & Ethics Academy* ist die wissenschaftliche Plattform für Forschungs-projekte in Kooperation mit vier Universitäten. Kongresse und Veranstaltungen sowie Workshops zu aktuellen Themen bieten den Kunden und Partnern von *software-systems.at* Ergebnisse, welche den Blick in die Zukunft ermöglichen.

Rechtliche Hinweise
Trotz sorgfältiger Recherchen und vorsorglicher Organisation in Abstimmung mit derzeit über 500 Finanzdatenanbietern sind alle Angaben, welche software-systems.at bereitstellt ohne Gewähr. Alle Informationshinweise über die unterschiedlichsten Wertpapierarten oder zu Fonds, haben rein informativen Charakter, um Vergleiche vornehmen zu können und sind keinesfalls als Kaufempfehlung oder verbindliche Unterlage für Kaufentscheidungen zu verstehen. Wertentwicklungen der Vergangenheit, insbesondere bei Fonds und eigens von software-systems.at entwickelten Indizes, berechnete Kennzahlen oder andere Berechnungen (Ratios, Durchschnittswertberechnungen, aggregierte Berechnungen, Bonitätsangaben, Risikoangaben usw.) sind ohne Gewähr und bilden keine Voraussetzung für Käufe oder Verkäufe.

software-systems.at, Finanzdatenservice GmbH, stellt ausschließlich Preis- und Produkt-informationen zur Verfügung, welche keine Anlageberatung oder Produktempfehlung darstellen. Es wird keine Haftung für die Vollständigkeit, inhaltliche Richtigkeit und Aktualität der Informationen übernommen. Die in der Vergangenheit erzielten Erträge sind keine Garantie für zukünftige Entwicklungen. Die Berechnungen der Wertentwicklung erfolgen ohne Berücksichtigung eines Ausgabeaufschlags bzw. Rücknameabschlags und unter der Annahme der Reinvestition aller Ausschüttungen. Verkaufsprospekte sind kostenlos bei den jeweiligen Fondsgesellschaften erhältlich.
Die Ergebnisse von Finance & Ethics Research sowie die Abbildungen im FIAP und unter www.miza.at unterliegen dem Copyright von software-systems.at Finanzdatenservice GmbH. Alle Rechte vorbehalten. Finanzdaten oder Ergebnisse aus Berechnungen dürfen ohne ausdrückliche Genehmigung von software-systems.at weder kopiert noch bearbeitet, verändert oder vertrieben werden und unterliegen keiner Gewährleistung für ihre Richtigkeit, Vollständigkeit oder Aktualität.

Alle Informationen sind ohne Prüfung durch professionelle Berater nicht nutzbar. softwar-systems.at haftet nicht für Schäden oder Verluste, die sich aus der Nutzung dieser Informationen ergeben. Jeder Bediener von Informationsdaten, welche von Finance & Ethics Research, über FIAP, www.miza.at oder "EDA let's go" zur Verfügung gestellt werden, nutzt die Daten auf eigenes Risiko.

Impressum

Finance & Ethics Research

software-systems.at
Finanzdatenservice GmbH
A-9103 Diex

Tel: +43 (0) 4231 / 25 555-16
Fax: +43 (0) 4231 / 25 555-14

research@software-systems.at
www.software-systems.at